

กำหนดการเดินทางศึกษาดูงานโรงแรมตัวอย่าง
หลักสูตร “RECU HOTEL INVESTMENT AND MARKETING” รุ่นที่ 17
ระหว่างวันที่ 12 – 15 พฤศจิกายน 2569
ณ เกาะบาหลี ประเทศอินโดนีเซีย

วันพฤหัสบดีที่ 12 พฤศจิกายน 2569

(DONMUANG AIRPORT – NGURAH RAI, DENPASA AIRPORT – POTATO HEADS STUDIOS)

- 08.55 น.** ทุกท่านลงทะเบียนพร้อมกัน ณ **สนามบินดอนเมือง** อาคารผู้โดยสารขาออก ประตู 7 เคาน์เตอร์สายการบินไทยไลอ้อนแอร์ **Thai Lionair**
- 11.55 น. นำทุกท่านออกเดินทางสู่ท่าอากาศยานนานาชาติจุงราห์ไร ประเทศอินโดนีเซีย เที่ยวบินที่ **SL258** โดยสายการบินไทยไลอ้อนแอร์ **Thai Lionair**
- 17.15 น. เดินทางถึงสนามบินนานาชาติจุงระห์ไร (DENPASAR) ประเทศอินโดนีเซีย หลังผ่านพิธีการตรวจคนเข้าเมืองเรียบร้อยแล้วนำทุกท่านรับกระเป๋า/สัมภาระ ออกเดินทางโดยรถโค้ชปรับอากาศ
- 18.30 น. นำทุกท่านเดินทางเข้าสู่ที่พัก ณ **“POTATO HEADS STUDIOS”**หรือ **“THE KUTA BEACH HERITAGE HOTEL, BALI”**
- 19.30 น. รับประทานอาหารกลางวัน ณ **“RESTAURANT”**
- 20.30 น. หลังจากนั้นให้ทุกท่านได้พักผ่อนได้ตามอัธยาศัย

วันศุกร์ที่ 13 พฤศจิกายน 2569

(ULAMAN ECO LUXURY RESORT – CAPELLA UBUD, BALI – ANDAZ BALI BY HYATT)

- 08.00 น. รับประทานอาหารเช้า ณ ห้องอาหารของโรงแรม
- 10.00 น. นำทุกท่าน CHECK OUT เก็บกระเป๋า/สัมภาระ เพื่อเตรียมออกเดินทาง
- 11.00 น. นำทุกท่านเข้าเยี่ยมชมและศึกษาดูงานโรงแรม **“ULAMAN ECO LUXURY RESORT”**



ซึ่งเป็นโรงแรมประเภท AWARD-WINNING ECO-LUXURY RESORT ซึ่งเป็นรีสอร์ทหรูเชิงนิเวศน์ที่โดดเด่นด้วยการออกแบบที่ผสมผสานจากธรรมชาติและความสะดวกสบายมีจุดเด่นคือวิลลาลอยน้ำ

บนทะเลสาบที่กรองน้ำได้เอง และตั้งอยู่ในพื้นที่นาขั้นบันไดที่สวยงาม รีสอร์ทแห่งนี้ได้รับรางวัลมากมาย เช่น รางวัลสถาปัตยกรรมที่ยั่งยืนจาก UNESCO PRIX-VERSAILLES

12.30 น. รับประทานอาหารกลางวัน ณ **“RESTAURANT”**

14.00 น. นำทุกท่านเข้าเยี่ยมชมและศึกษาดูงานโรงแรมตัวอย่าง ณ **“CAPELLA UBUD, BALI”** 



ได้รับการยกย่องว่าเป็นโรงแรมที่แปลกตาที่สุดในโลก ซึ่งออกแบบโดย BILL BENSLEY สถาปนิกนักออกแบบชื่อดังสมชื่อของรีสอร์ทแห่งนี้โดยออกแบบที่พักเป็นแบบ“ที่พักแบบเด็นท์”ประกอบด้วยวิลล่าไม้แต่ละหลังที่อาจทำให้คุณนึกถึงเด็นท์ (ที่หุหรออลังการ) แต่ละหลังได้รับการออกแบบอย่างพิถีพิถัน ตั้งแต่ประตูบานลือที่แกะสลักด้วยมือ หัวเตียงที่ประณีต และวัสดุที่มาจากท้องถิ่น เด็นท์ทั้ง 23 หลัง มีสระน้ำเกลือส่วนตัว พร้อมห้องน้ำทั้งในร่มและกลางแจ้ง

15.30 น. นำทุกท่านออกเดินทางเพื่อเข้าพัก ณ **“ANDAZ BALI BY HYATT”** 

16.30 น. นำทุกท่านเดินทางเข้าสู่ที่พัก ณ **“ANDAZ BALI AT HYATT”** (หรือเทียบเท่า)



ANDAZ BALI ได้รับแรงบันดาลใจจากหมู่บ้านท้องถิ่นดั้งเดิมด้วยการตกแต่งภายในโดย YASUHIRO KOICHI จาก SPIN DESIGN STUDIO ทางเข้าโรงแรมนี้ยังคงมนำประทับใจท่านจะได้เดินผ่านลานภายในที่เต็มไปด้วยปลาคาร์ปก่อนจะเข้าสู่ล็อบบี้ที่รังสรรค์ขึ้นจากไม้สักท้องถิ่น สำหรับห้องพักและวิลล่าที่นี้กว้างขวางและโอ่อ่า โอบล้อมด้วยสวนสวยเขียวขจีและทะเล และยังสามารถผ่อนคลายที่ HYATT REGENCY BALI ซึ่งเป็นโรงแรมในเครือเดียวกันเพื่อผ่อนคลายที่สปาที่โรแมนติกได้อีกด้วย

วันเสาร์ที่ 14 พฤศจิกายน 2569

(BVLGARI RESORT BALI, ULUWATU – ANDAZ BALI BY HYATT)

08.00 น. รับประทานอาหารเช้าในโรงแรม

10.30 น. นำทุกท่านออกเดินทางเพื่อรับประทานอาหารกลางวัน และเยี่ยมชมโรงแรมตัวอย่าง

11.30 น. นำทุกท่านเข้าเยี่ยมชมโรงแรม **“BVLGARI RESORT BALI, ULUWATU”** 

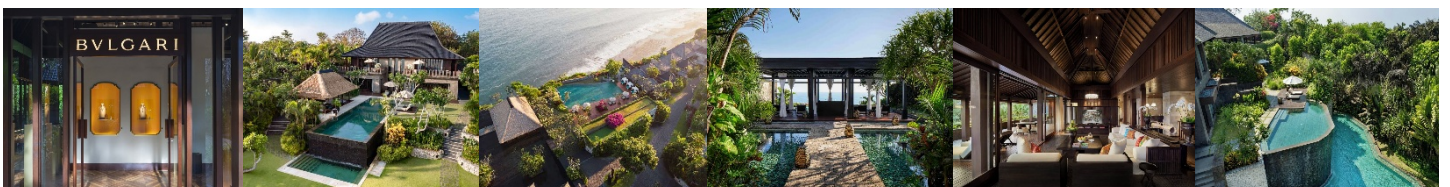

สัมพันธมิตรแสนห่อของอุลูวาตูในบาหลี่ ณ BVLGARI RESORT BALI, BVLGARI จากแบรนด์จีเวลรี่
ชั้นสูงระดับโลกสู่หนึ่งในผู้ขับเคลื่อนธุรกิจสาย WELLNESS ซึ่งยังคงความเป็นเอกลักษณ์ของแบรนด์
เอาไว้อย่างเต็มเปี่ยม อันเป็นจุดหมายปลายทางสุดพิเศษแห่งหนึ่งของโลก ตั้งอยู่บนยอดเขาสูงเหนือ
มหาสมุทรอินเดีย ถือเป็นสัญลักษณ์ของความแปลกใหม่ซึ่งผสมผสานกับความงามอันน่าทึ่งของ
ธรรมชาติอันบริสุทธิ์กับการออกแบบร่วมสมัยอันประณีตที่เกิดจากการผสมผสานกันระหว่างศิลปะ
ของบาหลี่อันดั้งเดิมและสไตล์อิตาลีชั้นสูงตามแบบฉบับของบุลการี รีสอร์ทสุดหรูแห่งนี้ออกแบบโดย
Antonio Citterio Patricia Viel สถาปนิก ACPV ด้วยการผสมผสานวัฒนธรรม และองค์ประกอบ
ทางธรรมชาติที่สร้างและตกแต่งด้วย หินภูเขาไฟธรรมชาติที่ตัดด้วยมือไม้หายากที่มีมูลค่าสูง และหิน
ปาลิมาแน้นใช้สำหรับสวน และหินชุกาบูมิสีเขียวธรรมชาติสำหรับสระว่ายน้ำ

13.00 น. รับประทานอาหารกลางวัน “RESTAURANT”

14.30 น. นำทุกท่านเดินทางกลับเข้าสู่ที่พัก ณ “ANDAZ BALI” (หรือเทียบเท่า)



ANDAZ BALI ได้รับแรงบันดาลใจจากหมู่บ้านท้องถิ่นดั้งเดิมด้วยการตกแต่งภายในโดย YASUHIRO
KOICHI จาก SPIN DESIGN STUDIO ทางเข้าโรงแรมนั้นงดงามน่าประทับใจท่านจะได้เดินผ่านลาน
ภายในที่เต็มไปด้วยปลาคาร์ปก่อนจะเข้าสู่ล็อบบี้ที่รังสรรค์ขึ้นจากไม้สักท้องถิ่น สำหรับห้องพักและ
วิลล่าที่นี่กว้างขวางและโอ่อ่า โอบล้อมด้วยสวนสวยเขียวขจีและทะเล และยังสามารถผ่อนคลายที่
HYATT REGENCY BALI ซึ่งเป็นโรงแรมในเครือเดียวกันเพื่อผ่อนคลายที่สปาที่โรมันติกได้อีกด้วย

วันอาทิตย์ที่ 15 พฤศจิกายน 2569

(NGURAH RAI, DENPASA AIRPORT – DONMUANG AIRPORT, BANGKOK)

07.00 น. รับประทานอาหารเช้าในโรงแรม

08.00 น. นำทุกท่าน CHECK OUT เพื่อเตรียมออกเดินทางสู่สนามบินนานาชาติจุงระห์ไร (เดนพาซ่า)

09.00 น. นำทุกท่านเดินทางถึงสนามบินนานาชาติจุงระห์ไร (เดนพาซ่า) และ CHECK IN ณ เคาน์เตอร์สายการบินแอร์เอเชีย *AirAsia*

11.55 น. นำทุกท่านออกเดินทางกลับสู่กรุงเทพฯ โดยสายการบินไทยแอร์เอเชีย **เที่ยวบินที่ FD397**

15.20 น. นำทุกท่านถึงสนามบินดอนเมือง กรุงเทพฯ โดยสวัสดิภาพ



หมายเหตุ : กำหนดการอาจมีการเปลี่ยนแปลงตามความเหมาะสมเพื่อให้เกิดประสิทธิภาพสูงสุดในเข้าเยี่ยมชมโรงแรม